

Dikendy para facer contatar que a estrutura de castro forma parte do proxecto de investigación e de conservación ARBOBOA PROVISIONALMENTE O TERRITORIO DE 4018. Misión para 38 de Outubro de 1978. P. S. de Galicia, Ferras, Galicia, España.

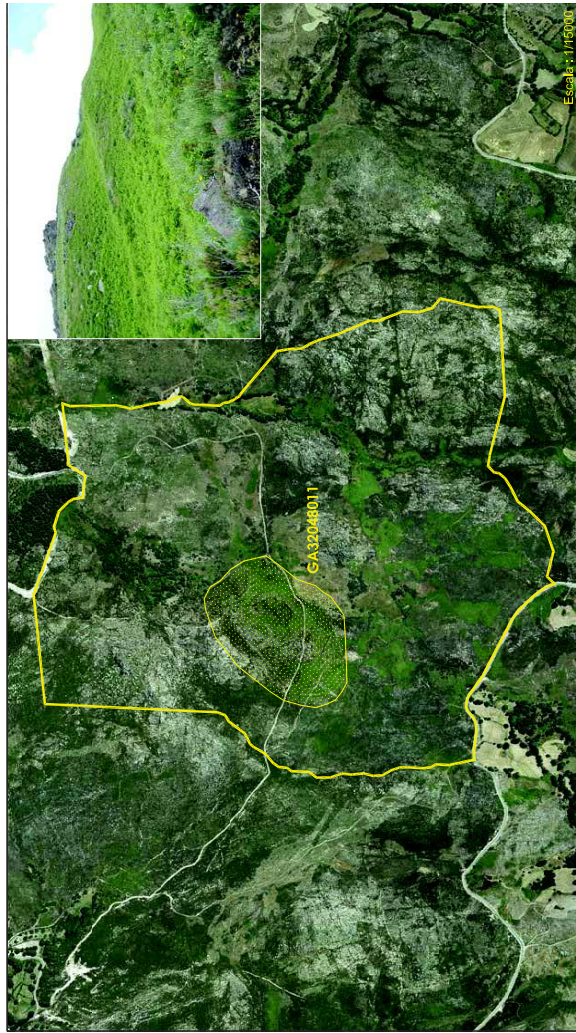

**ADSCRIPCIÓN TIPOLÓXICA E CULTURAL:** Asentamento fortificado da Idade do Ferro.

**SITUACIÓN E ACCESO:** Dende Santiago coñecido unha pista de terra cara o SE e, tras percorrer 1 km, chégase á altura dun outeiro situado á esquerda da pista, que é onde se sitúa o xacemento.

**CONSERVACIÓN:** Acusado lurtívimo.

**DESCRIPCIÓN:** Trátase dun castro romanizado asentado no cuncho dun outeiro. A súa altitude (1.252 m) faise un bó encadre estratéxico ao destacar sobre os terreos que o circundan, sendo visible dende os outros castros da comarca: O Cabezo e A Torre de Pausa. No cuncho atópase a croa que ten forma oval e está circundada por unha plataforma (lamén de forma ovalada). Completa a estrutura do xacemento a existencia dunha dobre liña de muralla (alíndase hoxe visible en parte). A uns 200 m da croa, no Suro, apréciase restos de muralla; o sistema defensivo complétese con torreláns. No outeiro máis próximo (O Castelo Grande) hai unha boca de mina, hoxe tapada, coa que se relacionan "lendas de moiros", que din que o funel da mina vai da coñeca do Escalopenco. A protección adóptase en superficie moitos de moas romanos, fígulas e restos de paredes.

**CLASIFICACIÓN URBANÍSTICA:**  
**Área de Protección Integral:** Solo Rústico Protección Patrimonio, Espazos Naturais e Paisaxística.  
**Contorno de Protección:** Solo Rústico Protección de Augas e Solo Rústico Protección Espazos Naturais e Solo Rústico Protección Paisaxística.

**ÁREAS DE PROTECCIÓN:**  
**Área de protección Integral:** Protexemos con grao G.I-1 a estrutura visible do xacemento.  
**Área de coveira:** Protexemos como coveira con grao G.II-2 o contorno inmediato do ben antes a posibilidade de que se conserven restos arqueolóxicos vencellados con el.  
**Limites:** Os sinalados na cartografía, delimitados pola propia topografía do terreo. Este ámbito é común ó GA32048017 e ó REF32048003.

**OBSERVACIÓNS:** A vexetación é monte baixo mal lúcido e a propiedade é comunal e privada.

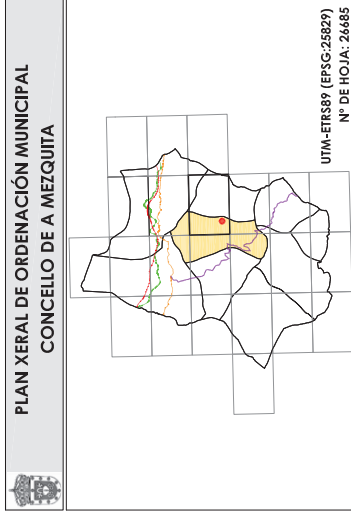

**CATALOGO DE BENS PROTEXIDOS**  
**XACEMENTOS ARQUEOLÓXICOS**

**GA32048011**  
 XACEMENTOS ARQUEOLÓXICOS PROTECCIÓN INTEGRAL G.I-1

**2.1-05**  
 BEN CATALOGADO

**CAVALLO DE SANTIAGO (TERRITORIO HISTÓRICO)**  
**VIÑA DA FAYA (TERRITORIO HISTÓRICO)**  
**RUTA DA PANA (RUTA CULTURAL)**

**PROTECCIÓN INTEGRAL G.I-1**  
 PROTECCIÓN INTEGRAL G.I-1

**CONTOURO DE PROTECCIÓN G.I-1**  
 CONTOURO DE PROTECCIÓN G.I-1

**O Castelo Pequeno - O Fornigoso**  
**SANTIGOSO (San Simón)**

Parroquia: SANTIGOSO (San Simón)  
 Coordenadas UTM: X: 664816 Y: 4652384 Z: 1210  
 Escala: 1:5000  
 Ref.: GA32048011